VISTA ELEVADA

info@vistaelevada.com
+34 669 303 275

Apartamento Planta Baja en venta en Benalmádena, Benalmádena

505.000 - 1.019.000 €

Referencia: R4970881 **Dormitorios:** 3 **Baños:** 2 **Construído:** 124m^2 - 399m^2 **Terraza:** 29m^2 - 293m^2

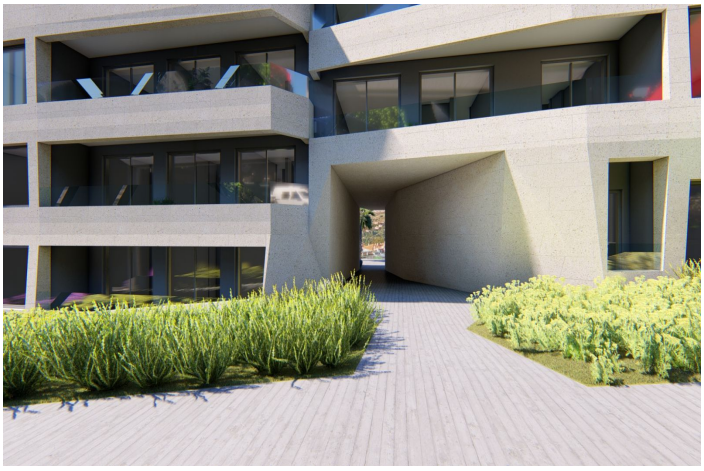

Costa del Sol, Benalmádena

Bienvenido a top views, viviendas en Benalmádena Vive las mejores vistas de la bahía desde tu terraza Te presentamos un complejo residencial ubicado en un entorno en auge y con gran proyección, donde la mayoría de edificios son de nueva construcción. En este proyecto se ha buscado la mejor orientación para todas las viviendas, así como la mejor calidad en los materiales, por lo que ofrece una oportunidad inmejorable para adquirir una vivienda de nueva construcción. Vive la luz de Andalucía y el azul del mar desde tu piscina en esta promoción.

info@vistaelevada.com
+34 669 303 275

Características:

Caracteristicas
Terraza Privada
Doble acristalamiento
Armarios Empotrados
Gimnasio

Orientación
Orientación Sureste
Orientación Noreste
Orientación Noroeste

Climatización
A/A Frio
A/A Caliente

Vistas
Vistas al Mar
Vistas Panorámicas

Posición
Cerca de Golf
Cerca de Tiendas
Cerca de Colegios

Estado
Nueva Construcción

Piscina
Piscina Comunitaria
Children`s Pool

Cocina
Kitchen-Lounge

Jardin
Jardín Comunitario

Seguridad
Portero Automático

Aparcamiento
Garaje
Párking Comunitario

Categoría
Nueva Promoción